WIRTSCHAFTSCLUB | RUSSLAND

Библиотека искусств
им. Боголюбова
127030, Москва,
Сущёвская улица, 14

Уважаемые дамы и господа,

Виртшафтсклуб Руссланд (Wirtschaftsclub Russland e.V.) приглашает членов клуба и всех партнеров на третью церемонию награждения Премии

«Новый шелковый путь»

для предприятий среднего бизнеса, которое состоится **04.12.18** в Библиотеке искусств им. Боголюбова.

Под девизом: “**Лица Шелкового пути**” нам представят свои картины два финалиста, которые были выбраны из 42 кандидатов

- **Wang Lei**, художник из Пекина
- **Валерий Латыпов**, фотограф из Москвы

Помимо осмотра композиций наши гости смогут насладиться живой музыкой и выставкой живописи и графики художника-модельера Вячеслава Зайцева.

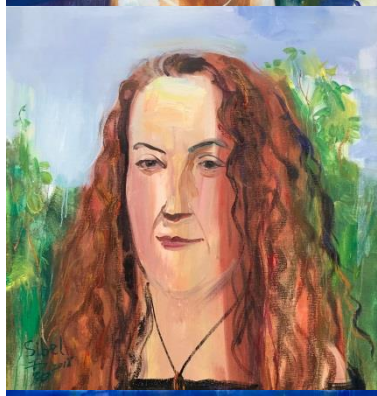

WIRTSCHAFTSCLUB | RUSSLAND

Программа вечера:

- 18:00 Пресс-конференция
- 19:00 Регистрация, приветственный бокал шампанского/вина, осмотр композиции в сопровождении живого фортепиано
- 20:00 Церемония награждения
- 20:30 Фуршет, просмотр выставки Вячеслава Зайцева, свободное общение

Award 2017/2018 Faces of New Silkroad

Стоимость входных билетов:
Для членов клуба – бесплатно,
Для остальных гостей - 1000 рублей

Регистрация на нашем сайте:
https://wirtschaftsclubrussland.org/
или olga.vakulina@wirtschaftsclubrussland.org

Мы ждем вас 04.12.18 по адресу:
Библиотека искусств им. Боголюбова
ул. Сущёвская 14, Москва, 127030